LÍNEA DE EMERGENCIAS 123

VP EMPRESAS Y CIUDADES INTELIGENTES

Bogotá D.C. 23 de Junio del 2026
Desde las 00:00 hasta las 14:00

Serás lo que creas

INDICE

1. Estado de operación

I. Seguimientopreventivo Mesa de Servicio

II. Confirmacionesen SUR y Agencias

III. HUD y Trámitede Llamadas

I. Disponibilidad Equipos de Comunicaciones

1. Reportede Seguridad
2. Disponibilidad Interfaces y VPN's Operación NUSE
3. Disponibilidad Enlaces Fibra Oscura
4. Disponibilidad Servidores
5. Vesta Analytics (Información De Llamadas Por Dia)
6. Disponibilidad Grabadora VERINT
7. Disponibilidad Grabadora RedBox
8. Procesamiento BD Producción PremierOne
9. Estado Arquitectura MITEL
10. Vesta Analytics (Cantidad de llamadas por operador)
11. Vesta Analytics (Duración de llamadas)
12. Vesta Analytics (Resumen de llamadas clasificadas)
13. Consumo internet canal principal 70Megas
14. Disponibilidad VPN VESTAFW_CUNI
15. Novedades

Serás lo que creas

1. Estado de Operación

I. Seguimiento preventivo Mesa de Servicio

A corte de las 14:00, se realiza seguimiento, confirmando con los supervisores completa operatividad en SUR, CAD, CRUE, Movilidad, IDIGER y Bomberos, a la hora las agencias laboran con normalidad.

I. Confirmaciones en SUR y Agencias

SUR: Damaris Franco

CRUE: Lorena Jimenez

MOVILIDAD: Victor Ramirez

IDIGER: José Tamayo

BOMBEROS: Javier Restrepo

MEBOG: Angela Romero

III. HUD y Trámite de Llamadas

NOTA: En el momento sobre el tablero HUD de monitoreo se visualiza el campo Agencia MUJ, por un contrato que tiene la SCJ, Secretaria de la mujer y ETB se agregó este campo allí. Cabe resaltar que esta agencia no hace parte del convenio 561-2014

I.Disponibilidad Equipos de Comunicaciones

Switches VESTA

Availability report

2026-06-23 00:00:00 – 2026-06-23 14:00:59

Host	Name	Problems	Ok
BOM_VESTA_POE_1	Cisco IOS:Respuesta SNMP data collection		100.0000%
CRUE_CENTRAL_1	Cisco IOS:Respuesta SNMP data collection		100.0000%
CRUE_CENTRAL_2	Cisco IOS:Respuesta SNMP data collection		100.0000%
CRU_VESTA_1	Cisco IOS:Respuesta SNMP data collection		100.0000%
CRU_VESTA_POE_1	Cisco IOS:Respuesta SNMP data collection		100.0000%
CRU_VESTA_POE_2	Cisco IOS:Respuesta SNMP data collection		100.0000%
IDG_VESTA_POE_1	Cisco IOS:Respuesta SNMP data collection		100.0000%
IDG_VESTA_POE_2	Cisco IOS:Respuesta SNMP data collection		100.0000%
MEB_CENTRAL_2	Cisco IOS:Respuesta SNMP data collection		100.0000%
MEB_VESTA_POE_1	Cisco IOS:Respuesta SNMP data collection		100.0000%
MEB_VESTA_POE_2	Cisco IOS:Respuesta SNMP data collection		100.0000%
MEB_VESTA_POE_3	Cisco IOS:Respuesta SNMP data collection		100.0000%
MOV_POE_1	Cisco IOS:Respuesta SNMP data collection		100.0000%
SUR_VESTA_POE_1	Cisco IOS:Respuesta SNMP data collection		100.0000%
SUR_VESTA_POE_2	Cisco IOS:Respuesta SNMP data collection		100.0000%
SUR_VESTA_POE_3	Cisco IOS:Respuesta SNMP data collection		100.0000%
SUR_VESTA_POE_4	Cisco IOS:Respuesta SNMP data collection		100.0000%
SUR_VESTA_POE_5	Cisco IOS:Respuesta SNMP data collection		100.0000%
SWRedBox_VESTA	Cisco IOS:Respuesta SNMP data collection		100.0000%

Fuente: Zabbix

I.Disponibilidad Equipos de Comunicaciones

RED NUSE

Availability report

2026-06-23 00:00:00 – 2026-06-23 14:00:59

Host	Name	Problems	Ok
BOMB_AGEN_SW1	Respuesta de SNMP data collection		100.0000%
BOMB_AGEN_SW 2	Respuesta de SNMP data collection		100.0000%
BOMB_DC_CORE1	Respuesta de SNMP data collection		100.0000%
BOMB_DC_CORE2	Respuesta de SNMP data collection		100.0000%
C4_SUR_CORE_1	Respuesta de SNMP data collection		100.0000%
C4_SUR_CORE_2	Respuesta de SNMP data collection		100.0000%
C4_SUR_SW1	Respuesta de SNMP data collection		100.0000%
C4_SUR_SW2	Respuesta de SNMP data collection		100.0000%
C4_SUR_SW3	Respuesta de SNMP data collection		100.0000%
C4_SUR_SW4	Respuesta de SNMP data collection		100.0000%
C4_SUR_SW5	Respuesta de SNMP data collection		100.0000%
CAD_MEBOG_SW1	Respuesta de SNMP data collection		100.0000%
CAD_MEBOG_SW2	Respuesta de SNMP data collection		100.0000%
CRUE_CORE_1	Respuesta de SNMP data collection		100.0000%
CRUE_CORE_2	Respuesta de SNMP data collection		100.0000%

Fuente: Zabbix

I.Disponibilidad Equipos de Comunicaciones

RED NUSE

Availability report

2026-06-23 00:00:00 – 2026-06-23 14:00:59

Host	Name	Problems	Ok
CUNI_CORE_1	Respuesta de SNMP data collection		100.0000%
CUNI_CORE_2	Respuesta de SNMP data collection		100.0000%
GESTION_SW1	Respuesta de SNMP data collection		100.0000%
GESTION_SW2	Respuesta de SNMP data collection		100.0000%
GESTION_SW3	Respuesta de SNMP data collection		100.0000%
GESTION_SW4	Respuesta de SNMP data collection		100.0000%
IDIGER_SW 1	Respuesta de SNMP data collection		100.0000%
IDIGER_SW 2	Respuesta de SNMP data collection		100.0000%
MOVILIDAD_CORE_1	Respuesta de SNMP data collection		100.0000%
MOVILIDAD_CORE_2	Respuesta de SNMP data collection		100.0000%
SANTABARB_DC_CORE_1	Respuesta de SNMP data collection		100.0000%
SANTABARB_DC_CORE_2	Respuesta de SNMP data collection		100.0000%
SW_DUES_1	Respuesta de SNMP data collection		100.0000%
SW_DUES_2	Respuesta de SNMP data collection		100.0000%
SW_MOVIIDAD_1	Respuesta de SNMP data collection		100.0000%
SW_MOVIIDAD_2	Respuesta de SNMP data collection		100.0000%

Fuente: Zabbix

1. Reporte de Seguridad

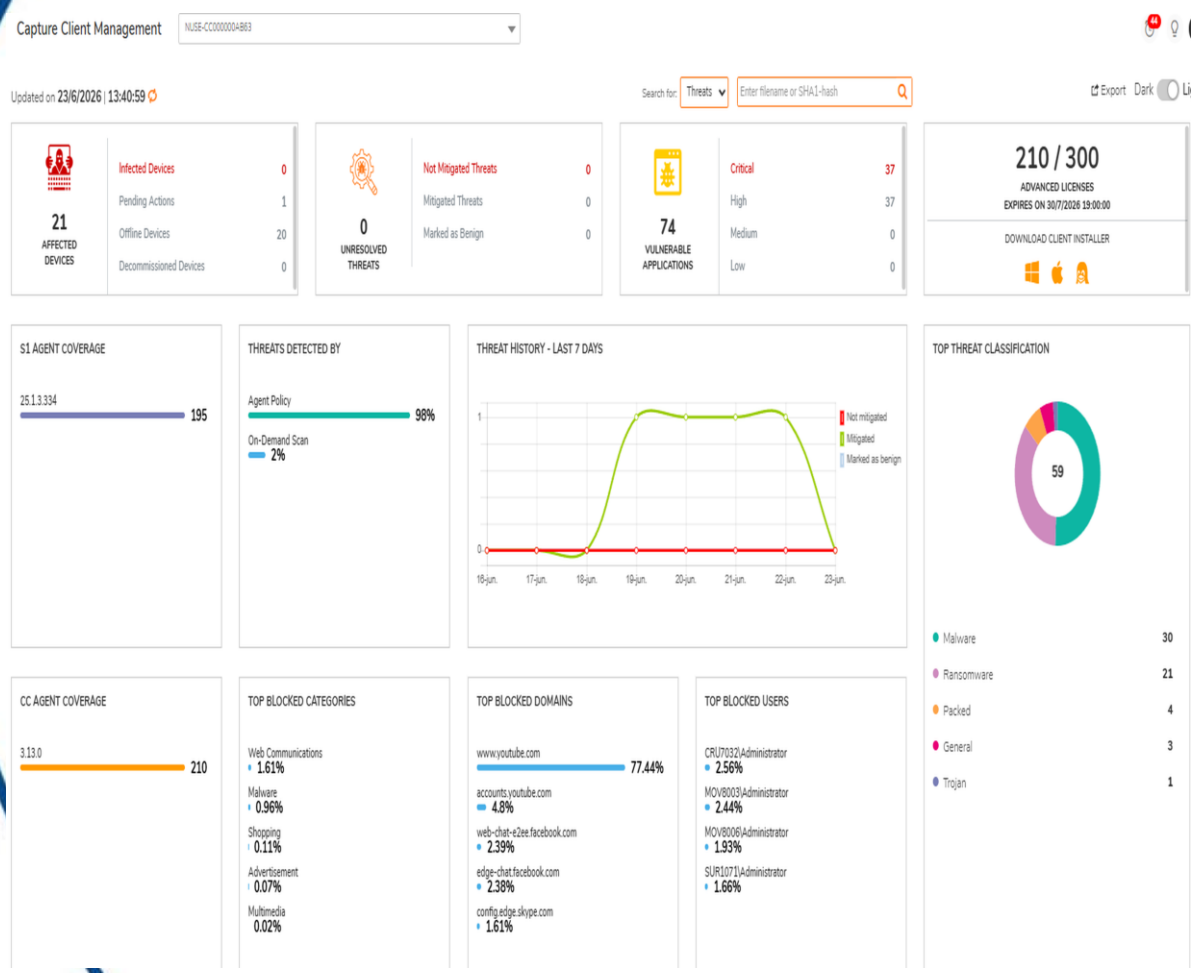

El registro del top de amenazas corresponde al período comprendido entre el 1 de junio de 2026 y la fecha registrada en el pantallazo. En el período indicado se han identificado 5 incidentes de seguridad en las agencias ADM, CAD, CRUE y SUR, correspondientes a 2 eventos tipo malware y 3 eventos tipo ransomware, específicamente: (SUR1012 Malware - 08/06/26), (CRU7012 Malware - 19/06/26), (CAD4050 Ransomware - 20/06/26), (CAD4012 Ransomware - 20/06/26) y (ADM9001 Ransomware - 22/06/26). Es importante reforzar los controles de seguridad asociados al software malicioso, tales como: monitoreo periódico de eventos de seguridad, actualización continua de herramientas antivirus, respaldo de las soluciones de seguridad y programas de concientización a los usuarios sobre phishing, descargas no autorizadas y buenas prácticas de seguridad de la información. La consolidación de estas medidas permitirá reducir el riesgo de incidentes, mantener la resiliencia operativa y garantizar el cumplimiento de los lineamientos de la operación.

Fuente: Capture Client - SonicWall

2. Disponibilidad Interfaces y VPN’s Operación NUSE

Servidor Radios APL’s

Availability report

2026-06-23 00:00:00 – 2026-06-23 14:00:59

Host	Name	Problems	Ok
servidor_APL	ICMP: High ICMP ping loss		100.0000%
servidor_APL	ICMP: High ICMP ping response time		100.0000%
servidor_APL	ICMP: Unavailable by ICMP ping		100.0000%

Fuente: Zabbix

2. Disponibilidad Interfaces y VPN's Operación NUSE

VPN SITE TO SITE

Availability report

2026-06-23 00:00:00 – 2026-06-23 14:00:59

Host	Name	Problems	Ok
Fw_DC_Cuni_	VPN VESTA CUNI		100.0000%
Fw_DC_Santa_Barbara_	SDSCJ-CENTRAL_DALTON		100.0000%
Fw_DC_Santa_Barbara_	SDSCJ_CENTRAL_DATAFEED		100.0000%
Fw_DC_Santa_Barbara_	Vpn.Azure		100.0000%
Fw_DC_Santa_Barbara_	VPN.MOVILIDAD		100.0000%
Fw_DC_Santa_Barbara_	VPN_CLARO		100.0000%
Fw_DC_Santa_Barbara_	VPN_COBB		100.0000%
Fw_DC_Santa_Barbara_	VPN_CRUE		100.0000%
Fw_DC_Santa_Barbara_	VPN_SIVICC		100.0000%
Fw_DC_Santa_Barbara_	VPN_TELEFONICA		100.0000%
Fw_DC_Santa_Barbara_	VPN_TIGO		100.0000%
Fw_DC_Santa_Barbara_	VPN_VESTA SB		100.0000%
Fw_DC_Santa_Barbara_	VPN_WOM		100.0000%

Estado VPN SITE TO SITE

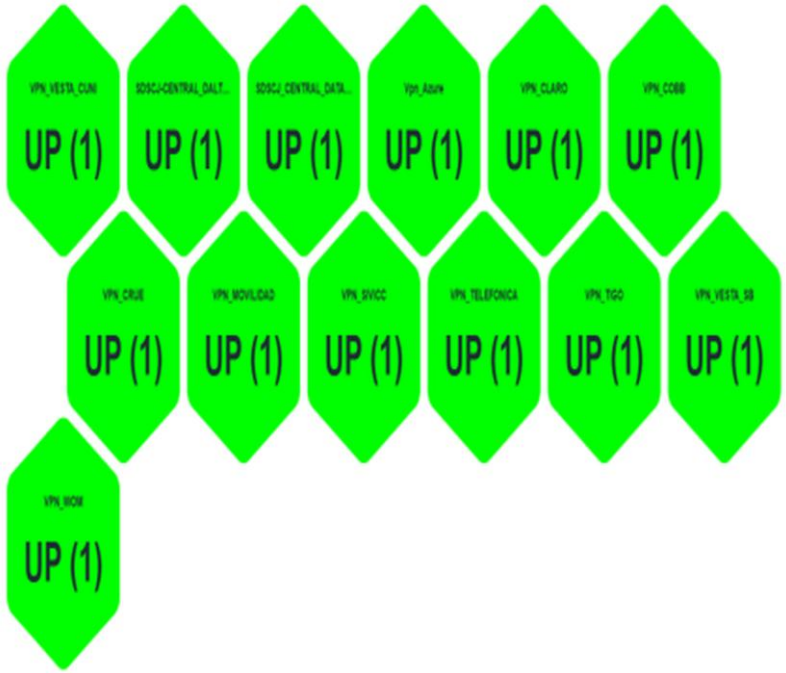

Fuente: Zabbix

2. Disponibilidad Interfaces y VPN's Operación NUSE

RADIOS

Availability report

2026-06-23 00:00:00 – 2026-06-23 14:00:59

Host	Name	Problems	Ok
BOMB_AGEN_SW1.	Radios_P1_COBB: Estado Actual: up (1)		100.0000%
CAD_MEBOG_SW1.	radios_CAD_consolas: Estado Actual: up (1)		100.0000%
CAD_MEBOG_SW1.	radios_IDIGER_consolas: Estado Actual: up (1)		100.0000%
SW_CRUE_2.	Radios_P1_CRUE: Estado Actual: up (1)		100.0000%

Fuente: Zabbix

3. Disponibilidad Enlaces Fibra Oscura

RED NUSE-VESTA

Availability report

2026-06-23 00:00:00 – 2026-06-23 14:00:59

Host	Name	Problems	Ok
SW_VESTA_S1-1_CUNI - Enlace 1	Interface Gi1/1/1(Secondary_L2) - Estado Actual: UP (1)		100.0000%
SW_VESTA_S1-2_CUNI - Enlace 2	Interface Gi1/1/1(Primary_L2) - Estado Actual: UP (1)		100.0000%
SW_VESTA_S1-3_SB - Enlace 1	Interface Gi1/1/1(Secondary L2) - Estado Actual: UP (1)		100.0000%
SW_VESTA_S1-4_SB - Enlace 2	Interface Gi1/1/1(Primary_L2) - Estado Actual: UP (1)		100.0000%
SW_VESTA_S2-1_CUNI - Enlace 3	Interface Gi1/1/1(L2_PRI_To_BGV2MS1A_1/1/1) - Estado Actual: UP (1)		100.0000%
SW_VESTA_S2-2_CUNI - Enlace 4	Interface Gi1/1/1(Secondary_L2) - Estado Actual: UP (1)		100.0000%
SW_VESTA_S2-3_SB - Enlace 3	Interface Gi1/1/1(Primary_L2) - Estado Actual: UP (1)		100.0000%
SW_VESTA_S2-4_SB - Enlace 4	Interface Gi1/1/1(Secondary_L2) - Estado Actual: UP (1)		100.0000%

Fuente: Zabbix - e-Monitor

3. Disponibilidad Enlaces Fibra Oscura

RED NUSE

Availability report

2026-06-23 00:00:00 – 2026-06-23 14:00:59

Host	Name	Problems	Ok
.BOMB_DC_CORE1	TO_CAD_MEBOG_SW2: Estado Actual: up (1)		100.0000%
.BOMB_DC_CORE1	TO_DC_SANTA_BARBARA_2: Estado Actual: up (1)		100.0000%
.BOMB_DC_CORE2	TO_CRUE_CORE2: Estado Actual: up (1)		100.0000%
.BOMB_DC_CORE2	TO_CUNI_DC_CORE2: Estado Actual: up (1)		100.0000%
.BOMB_DC_CORE2	TO_LACP_C4_SUR_CORE1: Estado Actual: up (1)		100.0000%
.BOMB_DC_CORE2	TO_LACP_C4_SUR_CORE1: Estado Actual: up (1)		100.0000%
.C4_SUR_CORE_1	TO_LACP_BOMB_DC_CORE2: Estado Actual: up (1)		100.0000%
.C4_SUR_CORE_1	TO_LACP_BOMB_DC_CORE2: Estado Actual: up (1)		100.0000%
.CAD_MEBOG_SW1	TO_CAD_MEBOG_SW2: Estado Actual: up (1)		100.0000%
.CAD_MEBOG_SW1	TO_STABARB_DC_CORE2: Estado Actual: up (1)	1.1891%	98.8109%
.CAD_MEBOG_SW2	TO_BOMB_DC_CORE1: Estado Actual: up (1)		100.0000%
.CRUE_CORE_2	TO_BOMB_DC_CORE2: Estado Actual: up (1)		100.0000%
.CRUE_CORE_2	TO_STABARB_DC_CORE2: Estado Actual: up (1)		100.0000%
.CUNI_CORE_1	TO_STABARB_CORE1: Estado Actual: up (1)		100.0000%
.CUNI_CORE_2	TO_BOMB_DC_CORE2: Estado Actual: up (1)		100.0000%

Fuente: Zabbix

3. Disponibilidad Enlaces Fibra Oscura

RED NUSE

Availability report

2026-06-23 00:00:00 – 2026-06-23 14:00:59

Host	Name	Problems	Ok
.CUNI_CORE_2	TO_BOMB_DC_CORE2: Estado Actual: up (1)		100.0000%
.CUNI_CORE_2	TO_MOVILIDAD_CORE1: Estado Actual: up (1)		100.0000%
.MOVILIDAD_CORE_1	TO_CUNI_DC_CORE2: Estado Actual: up (1)		100.0000%
.MOVILIDAD_CORE_1	TO_STABARB_DC_CORE1: Estado Actual: up (1)		100.0000%
.SANTABARB_DC_CORE_1	TO_CUNI_DC_CORE1: Estado Actual: up (1)		100.0000%
.SANTABARB_DC_CORE_1	TO_MOVILIDAD_CORE1: Estado Actual: up (1)		100.0000%
.SANTABARB_DC_CORE_2	TO_BOMB_DC_CORE1: Estado Actual: up (1)		100.0000%
.SANTABARB_DC_CORE_2	TO_C4_SUR_CORE2: Estado Actual: up (1)		100.0000%
.SANTABARB_DC_CORE_2	TO_CAD_MEBOG_SW1: Estado Actual: up (1)	1.0702%	98.9298%
.SANTABARB_DC_CORE_2	TO_CRUE_CORE2: Estado Actual: up (1)		100.0000%
1. BOMB_AGEN_SW1	TO_IDIGER_SW1: Estado Actual: up (1)		100.0000%
1. IDIGER_SW1	TO_BOMB_AGEN_SW1: Estado Actual: up (1)		100.0000%
2. C4_SUR_CORE_2	TO_IDIGER_SW_2: Estado Actual: up (1)		100.0000%
2. C4_SUR_CORE_2	TO_STABARB_DC_CORE2: Estado Actual: up (1)		100.0000%
2. IDIGER_SW 2	TO_C4_SUR_CORE2: Estado Actual: up (1)		100.0000%
3. BOMB_AGEN_SW 2	TO_MOVILIDAD_CORE2: Estado Actual: up (1)		100.0000%
3. CRUE_CORE_1	TO_MOVILIDAD_CORE2: Estado Actual: up (1)		100.0000%
3. MOVILIDAD_CORE_2	TO_BOMB_AGEN_SW2: Estado Actual: up (1)		100.0000%
3. MOVILIDAD_CORE_2	TO_CRUE_CORE1: Estado Actual: up (1)		100.0000%

Fuente: Zabbix

4.Disponibilidad Servidores

Servidores Premier One

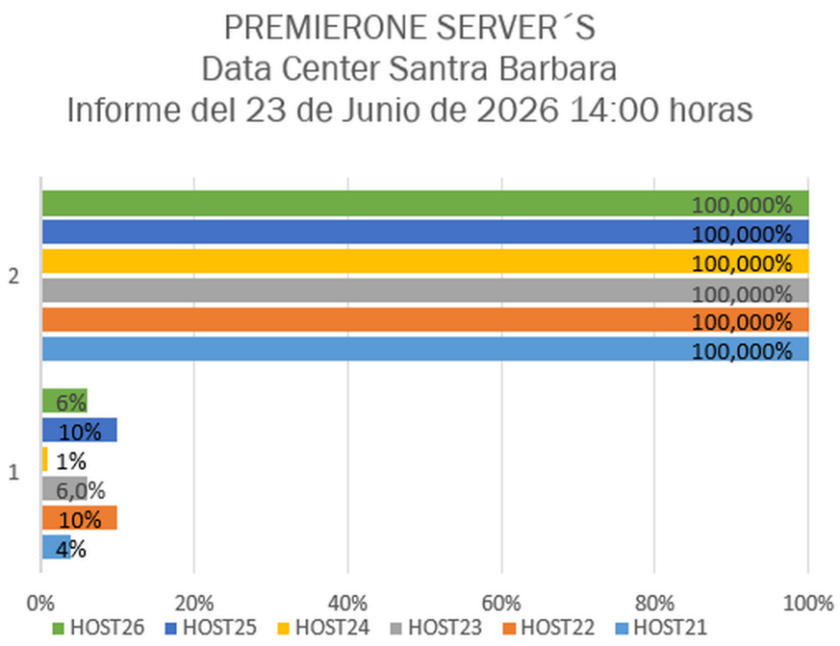

*Disponibilidad del 100% de los host 1 al 6.
*Porcentaje de uso en las CPUs de los host 21 al 26.

Fuente: SolarWinds

4 Disponibilidad Servidores

Servidores

Availability report

2026-06-23 00:00:00 – 2026-06-23 14:00:59

Host	Name	Problems	Ok
Legacy server	ICMP Ping: Unavailable by ICMP ping		100.0000%
NB-CUNI.	ICMP Ping: Unavailable by ICMP ping		100.0000%
NB-NUSE.	ICMP Ping: Unavailable by ICMP ping		100.0000%
OPMCCUNI.	ICMP Ping: Unavailable by ICMP ping		100.0000%
OPMCSB.	ICMP Ping: Unavailable by ICMP ping		100.0000%
SANA-B1.	ICMP Ping: Unavailable by ICMP ping		100.0000%
SANA-B2.	ICMP Ping: Unavailable by ICMP ping		100.0000%
SANB-B1.	ICMP Ping: Unavailable by ICMP ping		100.0000%
SANB-B2.	ICMP Ping: Unavailable by ICMP ping		100.0000%
SANC-B1.	ICMP Ping: Unavailable by ICMP ping		100.0000%
SANC-B2.	ICMP Ping: Unavailable by ICMP ping		100.0000%
SL150 CUNI.	ICMP Ping: Unavailable by ICMP ping		100.0000%
SL150 SB.	ICMP Ping: Unavailable by ICMP ping	100.0000%	
SRVNUSE1.	ICMP Ping: Unavailable by ICMP ping		100.0000%
SRVNUSE2.	ICMP Ping: Unavailable by ICMP ping		100.0000%
SRVNUSE3.	ICMP Ping: Unavailable by ICMP ping		100.0000%
SRVNUSE4	ICMP Ping: Unavailable by ICMP ping		100.0000%
SRVNUSE5.	ICMP Ping: Unavailable by ICMP ping		100.0000%
SRVNUSE6.	ICMP Ping: Unavailable by ICMP ping		100.0000%
SRVNUSE7.	ICMP Ping: Unavailable by ICMP ping		100.0000%
SRVNUSE8.	ICMP Ping: Unavailable by ICMP ping		100.0000%
SRV_MITEL.	ICMP Ping: Unavailable by ICMP ping		100.0000%
VHNUSE4.	ICMP Ping: Unavailable by ICMP ping		100.0000%
ZFSA-H1.	ICMP Ping: Unavailable by ICMP ping		100.0000%
ZFSA-H2	ICMP Ping: Unavailable by ICMP ping		100.0000%
ZFSB-H1.	ICMP Ping: Unavailable by ICMP ping		100.0000%
ZFSB H2.	ICMP Ping: Unavailable by ICMP ping		100.0000%
ZFSC-H1.	ICMP Ping: Unavailable by ICMP ping		100.0000%
ZFSC-H2.	ICMP Ping: Unavailable by ICMP ping		100.0000%

Fuente: Zabbix

5. Vesta Analytics

Estadística general de llamadas por hora

VESTA® Analytics

TRANSFERENCIAS HACIA CRUE

Para (TARM norte, TARM sur, Psicologia, MEBOG)

MOTOROLA SOLUTIONS

Fecha de creación: 06/23/2026 01:40:07 PM

Agrupamiento: TARM norte, TARM sur, Psicologia, MEBOG

Rango de Fechas: 06/23/2026 01:00:00 AM - 06/23/2026 12:59:59 PM

Criterios de filtro: Please, refer to the last page.

Información Detallada

TARM norte, TARM sur, Psicologia, MEBOG	Total llamadas	Respondidas				Abandonada						Nivel de servicio
		Total llamadas	Tiempo Promedio en Contestar	Tiempo Máximo en contestar	Total llamadas después del umbral (10 seg.)	Total llamadas	Llamadas no Devueltas (No Call-Back)	Llamadas Devueltas (Call-Back)	Llamadas abandonadas sin ANI	Llamada muy corta (menores a 2 seg.)	Total llamadas después del umbral (10 seg.)	
Psicologia	103	8	00:00:00	00:00:09	0	42	0	0	0	42	41	18.0 %
TARM norte	233	63	00:00:04	00:01:21	28	98	0	0	0	98	89	27.3 %
TARM sur	195	51	00:00:04	00:01:17	19	76	0	0	0	76	75	26.0 %
Total	**531**	**122**	**00:00:03**	**00:01:21**	**47**	**216**	**0**	**0**	**0**	**216**	**205**	**25.4 %**

Fuente: Analytics

6. Disponibilidad Grabadora VERINT

Grabaciones llamadas SUR

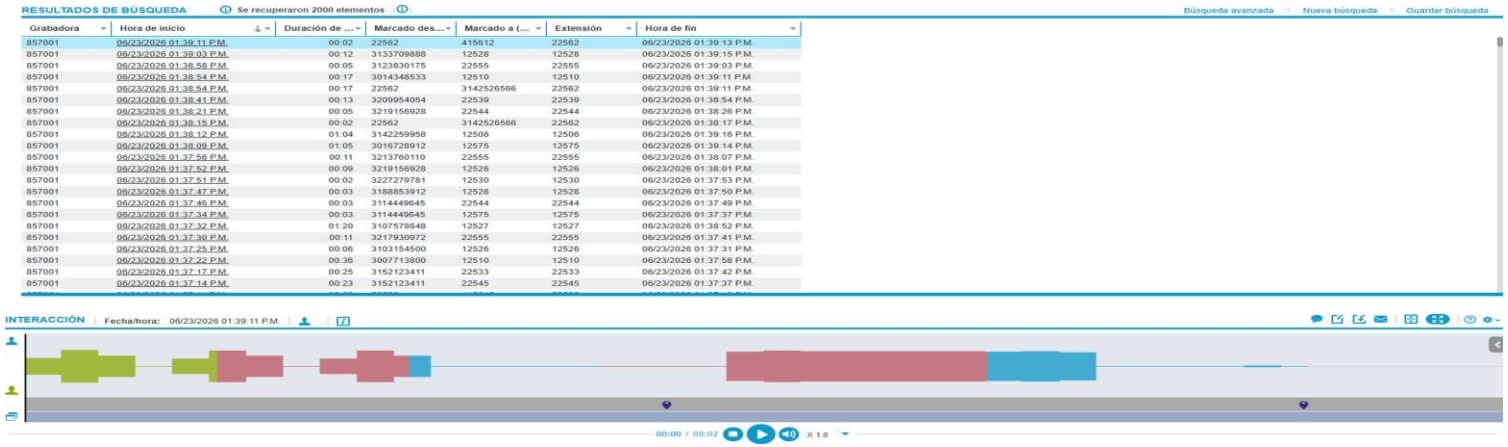

Grabadora	Hora de inicio	Duración de ...	Marcado des...	Marcado a (...	Extensión	Hora de fin
857001	06/23/2026 01:39:11 P.M.	00:02	22562	415612	22562	06/23/2026 01:39:13 P.M.
857001	06/23/2026 01:39:03 P.M.	00:12	3133709888	12528	12528	06/23/2026 01:39:15 P.M.
857001	06/23/2026 01:38:58 P.M.	00:05	3123830175	22555	22555	06/23/2026 01:39:03 P.M.
857001	06/23/2026 01:38:54 P.M.	00:17	3014348533	12510	12510	06/23/2026 01:39:11 P.M.
857001	06/23/2026 01:38:54 P.M.	00:17	22562	3142526566	22562	06/23/2026 01:39:11 P.M.
857001	06/23/2026 01:38:41 P.M.	00:13	3209954054	22539	22539	06/23/2026 01:38:54 P.M.
857001	06/23/2026 01:38:21 P.M.	00:05	3219156928	22544	22544	06/23/2026 01:38:26 P.M.
857001	06/23/2026 01:38:15 P.M.	00:02	22562	3142526566	22562	06/23/2026 01:38:17 P.M.
857001	06/23/2026 01:38:12 P.M.	01:04	3142259958	12506	12506	06/23/2026 01:39:16 P.M.
857001	06/23/2026 01:38:09 P.M.	01:05	3016728912	12575	12575	06/23/2026 01:39:14 P.M.
857001	06/23/2026 01:37:56 P.M.	00:11	3213760110	22555	22555	06/23/2026 01:38:07 P.M.
857001	06/23/2026 01:37:52 P.M.	00:09	3219156928	12526	12526	06/23/2026 01:38:01 P.M.
857001	06/23/2026 01:37:51 P.M.	00:02	3227279781	12530	12530	06/23/2026 01:37:53 P.M.
857001	06/23/2026 01:37:47 P.M.	00:03	3188853912	12528	12528	06/23/2026 01:37:50 P.M.
857001	06/23/2026 01:37:46 P.M.	00:03	3114449645	22544	22544	06/23/2026 01:37:49 P.M.
857001	06/23/2026 01:37:34 P.M.	00:03	3114449645	12575	12575	06/23/2026 01:37:37 P.M.
857001	06/23/2026 01:37:32 P.M.	01:20	3107578648	12527	12527	06/23/2026 01:38:52 P.M.
857001	06/23/2026 01:37:30 P.M.	00:11	3217930972	22555	22555	06/23/2026 01:37:41 P.M.
857001	06/23/2026 01:37:25 P.M.	00:06	3103154500	12526	12526	06/23/2026 01:37:31 P.M.
857001	06/23/2026 01:37:22 P.M.	00:36	3007713800	12510	12510	06/23/2026 01:37:58 P.M.
857001	06/23/2026 01:37:17 P.M.	00:25	3152123411	22533	22533	06/23/2026 01:37:42 P.M.
857001	06/23/2026 01:37:14 P.M.	00:23	3152123411	22545	22545	06/23/2026 01:37:37 P.M.

Grabaciones llamadas CRUE

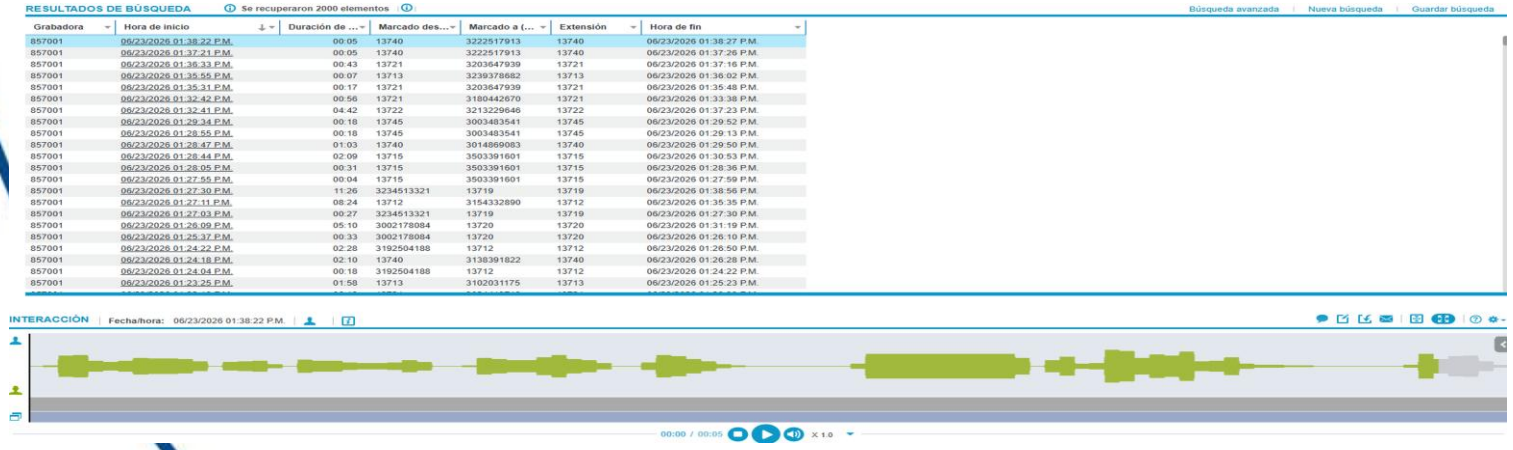

Grabadora	Hora de inicio	Duración de ...	Marcado des...	Marcado a (...	Extensión	Hora de fin
857001	06/23/2026 01:38:22 P.M.	00:05	13740	3222517913	13740	06/23/2026 01:38:27 P.M.
857001	06/23/2026 01:37:21 P.M.	00:05	13740	3222517913	13740	06/23/2026 01:37:26 P.M.
857001	06/23/2026 01:36:33 P.M.	00:43	13721	3203647939	13721	06/23/2026 01:37:16 P.M.
857001	06/23/2026 01:35:55 P.M.	00:07	13713	3239378682	13713	06/23/2026 01:36:02 P.M.
857001	06/23/2026 01:35:31 P.M.	00:17	13721	3203647939	13721	06/23/2026 01:35:48 P.M.
857001	06/23/2026 01:32:42 P.M.	00:56	13721	3180442670	13721	06/23/2026 01:33:38 P.M.
857001	06/23/2026 01:32:41 P.M.	04:42	13722	3213229646	13722	06/23/2026 01:37:23 P.M.
857001	06/23/2026 01:29:34 P.M.	00:18	13745	3003483541	13745	06/23/2026 01:29:52 P.M.
857001	06/23/2026 01:28:55 P.M.	00:18	13745	3003483541	13745	06/23/2026 01:29:13 P.M.
857001	06/23/2026 01:28:47 P.M.	01:03	13740	3014869083	13740	06/23/2026 01:29:50 P.M.
857001	06/23/2026 01:28:44 P.M.	02:09	13715	3503391601	13715	06/23/2026 01:30:53 P.M.
857001	06/23/2026 01:28:05 P.M.	00:31	13715	3503391601	13715	06/23/2026 01:28:36 P.M.
857001	06/23/2026 01:27:55 P.M.	00:04	13715	3503391601	13715	06/23/2026 01:27:59 P.M.
857001	06/23/2026 01:27:30 P.M.	11:26	3234513321	13719	13719	06/23/2026 01:38:56 P.M.
857001	06/23/2026 01:27:11 P.M.	08:24	13712	3154332890	13712	06/23/2026 01:35:35 P.M.
857001	06/23/2026 01:27:03 P.M.	00:27	3234513321	13719	13719	06/23/2026 01:27:30 P.M.
857001	06/23/2026 01:26:09 P.M.	05:10	3002178084	13720	13720	06/23/2026 01:31:19 P.M.
857001	06/23/2026 01:25:37 P.M.	00:33	3002178084	13720	13720	06/23/2026 01:26:10 P.M.
857001	06/23/2026 01:24:22 P.M.	02:28	3192504188	13712	13712	06/23/2026 01:26:50 P.M.
857001	06/23/2026 01:24:18 P.M.	02:10	13740	3138391822	13740	06/23/2026 01:26:28 P.M.
857001	06/23/2026 01:24:04 P.M.	00:18	3192504188	13712	13712	06/23/2026 01:24:22 P.M.
857001	06/23/2026 01:23:25 P.M.	01:58	13713	3102031175	13713	06/23/2026 01:25:23 P.M.

Nota: Se realiza la revisión de las grabaciones de la SUR y agencia CRUE con corte 14:00, se encuentran con normalidad.

Fuente: VERINT

7. Disponibilidad Grabadora RedBox

RedBox C4

Item	Status
Recorder ID	1019
Recorder Status	Recording
System Type	Standalone
Active Alarms	0
Unarchived Data	0 %
Network Storage Backlog	1 %
Recorder Utilization	17 %
Calls Being Recorded	17

No Archive Devices are licensed.

The current recorder time is:
13:52:21, 23 Jun 2026

Datos no archivados “0%”: Grabaciones correctamente almacenadas en la SAN.
Utilización del grabador: Porcentaje de canales siendo utilizados en tiempo real.
Llamadas siendo grabadas: Cantidad de llamadas siendo grabadas en tiempo real

Fuente: e-Monitor - RedBox

8. Procesamiento BD Producción PremierOne

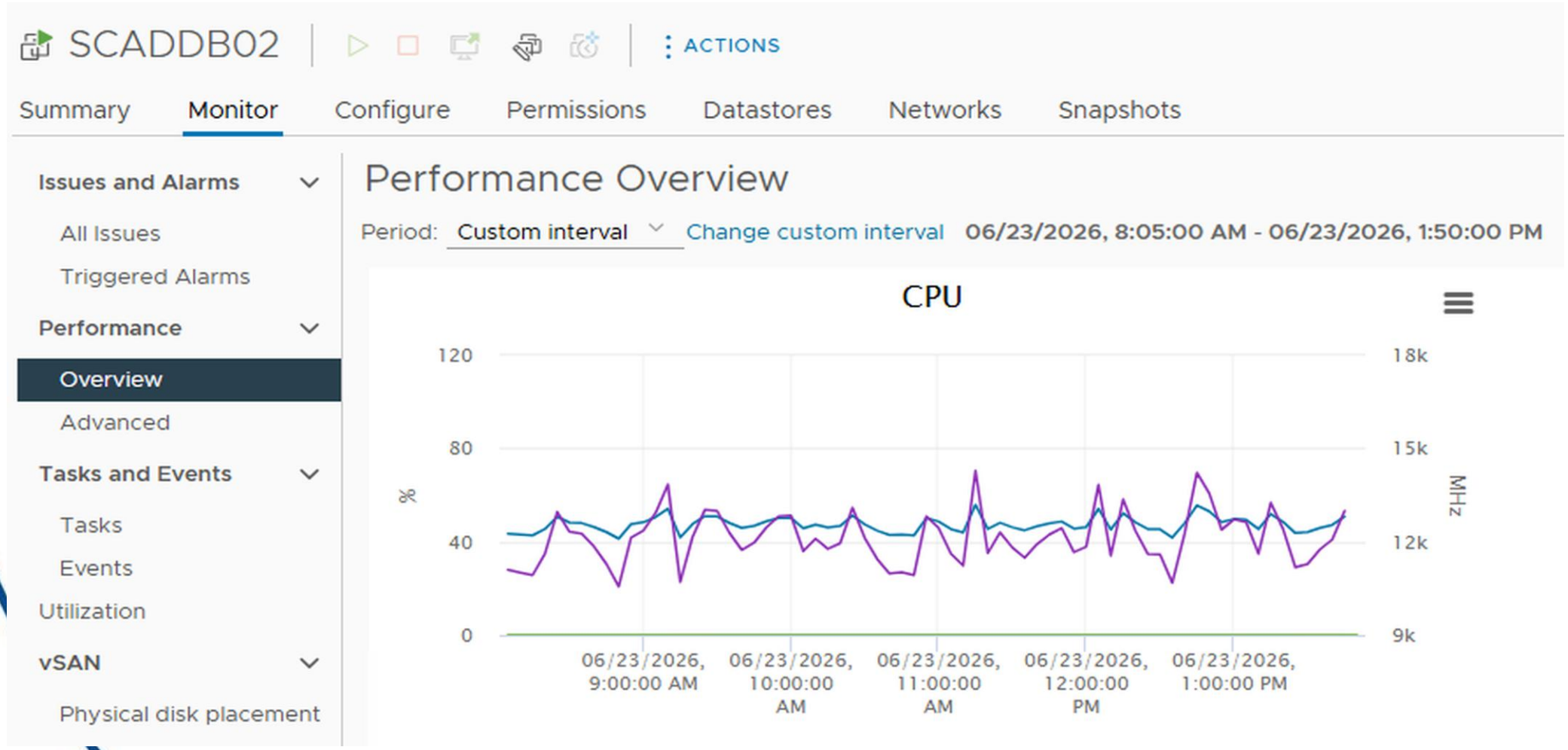

Fuente: Vcenter

9. Estado Arquitectura MITEL

Estado del servidor

Se evidencia la solución que conforma el sistema de grabación de contingencia MITEL y firewall PFsense, operando con normalidad, presentando un rendimiento optimo, disponibilidad en los servicios críticos y garantizando estabilidad en la red, sin afectaciones.

Services Status

Service	Description	Action
bsnmpd	SNMP Service	
dpinger	Gateway Monitoring Daemon	
kea-dhcp4	Kea DHCP Server	
named	Bind Domain Name Service	
ntpd	NTP clock sync	
openvpn	OpenVPN server: OPENVPNSERVER	
sshd	Secure Shell Daemon	
suricata	Suricata IDS/IPS Daemon	
syslogd	System Logger Daemon	

Fuente: vCenter, Emonitor y PFsense

10. Vesta Analytics

Cantidad de llamadas por operador

VESTA Analytics

ESTADISTICAS GENERALES DE LLAMADAS (hora)

Para (Hora)

MOTOROLA SOLUTIONS

Fecha de creación: 06/23/2026 01:40:06 PM

Agrupamiento: Hora

Rango de Fechas: 06/23/2026 01:00:00 AM - 06/23/2026 12:59:59 PM

Criterios de filtro: Please, refer to the last page.

Hora	Total llamadas	Respondidas				Abandonada						Nivel de servicio
		Total llamadas	Tiempo Promedio en Contestar	Tiempo Máximo en contestar	Total llamadas después del umbral (10 seg.)	Total llamadas	Llamadas no Devueltas (No Call-Back)	Llamadas Devueltas (Call-Back)	Llamadas abandonadas sin ANI	Llamada muy corta (menores a 2 seg.)	Total llamadas después del umbral (10 seg.)	
01	243	233	00:00:01	00:00:03	0	10	1	0	0	9	0	100.0 %
02	167	164	00:00:01	00:00:01	0	3	0	1	0	2	0	100.0 %
03	144	136	00:00:01	00:00:02	0	8	1	0	0	7	0	100.0 %
04	204	190	00:00:01	00:00:01	0	14	4	1	0	9	0	100.0 %
05	328	316	00:00:01	00:00:12	1	12	4	2	0	6	0	99.7 %
06	382	362	00:00:01	00:00:01	0	20	7	0	0	13	0	100.0 %
07	527	492	00:00:01	00:00:15	4	35	11	1	0	23	2	98.9 %
08	696	660	00:00:01	00:00:47	8	36	10	2	0	24	1	98.7 %
09	885	726	00:00:04	00:00:58	103	159	24	3	0	132	49	82.8 %
10	903	825	00:00:02	00:00:52	30	78	15	0	0	63	10	95.6 %
11	975	900	00:00:01	00:00:47	8	75	18	3	0	54	3	98.9 %
12	1071	996	00:00:01	00:00:28	7	75	13	5	0	57	3	99.1 %
Total	**6,525**	**6,000**	**00:00:01**	**00:00:58**	**161**	**525**	**108**	**18**	**0**	**399**	**68**	**96.5 %**

Fuente: Vesta Analytics

11. Vesta Analytics

Transferencia a Crue

VESTA Analytics

LLAMADAS RESPONDIDAS POR OPERADOR

Para (Nombre Operador de Recepción)

MOTOROLA SOLUTIONS

Fecha de creación: 06/23/2026 01:40:07 PM

Agrupamiento: Nombre Operador de Recepción

Rango de Fechas: 06/23/2026 01:00:00 AM - 06/23/2026 12:59:59 PM

Criterios de filtro: Please, refer to the last page.

Información Detallada

Nombre Operador de Recepción	Total llamadas	Categoria de llamada			Servicio de llamadas (emergencia entrante)					Saliente (Emergencia, No-Emergencia, Otro)	Total Llamadas Abandonadas	Espera promedio (emergencia entrante)
		Emergencia	No-Emergencia	Otros	Abonado Fijo	Abonado Móvil	Dispositivo VoIP	Mensajeria SMS	Fuente Desconocida			
Agredo Tovar, Jeison Fabian (cjfagredotov)	33	33	0	0	1	32	0	0	0	0	0	00:00:01
Aguilera Wagner, Nixon Jussef (cnjaguilerawag)	94	94	0	0	17	77	0	0	0	0	0	00:00:01
Aldana Gutierrez, Lucero Del Pilar (cldaldanagut)	37	37	0	0	2	35	0	0	0	0	0	00:00:01
Avendano Zarate, Maria Fernanda (cmfavendanozar)	20	20	0	0	4	16	0	0	0	0	0	00:00:01
Avila Losada, Marilene (cmavilalosad)	74	74	0	0	12	62	0	0	0	0	0	00:00:02
Avila Tejero, Ariel Amulfo (caaavilateje)	17	17	0	0	0	17	0	0	0	0	0	00:00:01
Baquero Nieto, Geraldine (cgbaqueronie)	109	109	0	0	6	103	0	0	0	0	0	00:00:02
Baquero Nieto, Sandra Liliana (cslbaqueroni)	86	86	0	0	10	76	0	0	0	0	0	00:00:03
Baron Avella, Luis Alejandro (calbaronave)	21	21	0	0	0	21	0	0	0	0	0	00:00:01
Barreto Rodriguez, Angie Tatiana (catbarretorod)	100	100	0	0	4	96	0	0	0	0	0	00:00:01
Bernal Pulido, Luis Fernando (clfbernalpul)	34	34	0	0	2	32	0	0	0	0	0	00:00:01
Blanco Saenz, Eliana (ceblancosaen)	129	129	0	0	4	125	0	0	0	0	0	00:00:01
Bonnett Fonseca, Walton Antony (cwabonnettfo)	66	66	0	0	14	52	0	0	0	0	0	00:00:04
Cabezas Acosta, Ebert Andres (cebecabaco)	90	90	0	0	5	85	0	0	0	0	0	00:00:02
Caicedo Calderon, Luis Nelson (clncaicedoca)	25	25	0	0	1	24	0	0	0	0	0	00:00:01
Carrascal Navarro, Carlos Julio (ccarjulnacarr)	26	26	0	0	0	26	0	0	0	0	0	00:00:01

Fuente: Vesta Analytics

12. Vesta Analytics

Detalles de estado de llamadas del agente

VESTA Analytics

DETALLES DE ESTADO DEL AGENTE

MOTOROLA SOLUTIONS

Fecha de creación: 06/23/2026 01:40:06 PM Criterios de filtro: Please, refer to the last page.

Rango de Fechas: 06/23/2026 05:00:00 AM - 06/23/2026 12:59:59 PM

Información Resumen

Nombre Operador de Recepción	ID Consola de Telefonía	Rol Operador de Recepción	Estado Operador de Recepción	Código de Estado No Disponible (Not Ready)	Fecha y hora del Estado	Tiempo Acumulado desde Inicio de Sesión (Login)
Agredo Tovar, Jeison Fabian (cjfagredotov)	SURCT56	Recepcionista	Inicio Sesión	Ninguno	6/23/2026 11:42:24 AM	00:00:00
			No Listo	Ninguno	6/23/2026 11:42:24 AM	00:00:00
			No Listo	Login inicial	6/23/2026 11:42:27 AM	00:00:03
			Listo	Listo manual	6/23/2026 11:43:31 AM	00:01:07
			No Listo	En Llamada	6/23/2026 11:43:49 AM	00:01:25
			En Llamada	Ocupado en llamada activa	6/23/2026 11:43:50 AM	00:01:26
			No Listo	En documentacion	6/23/2026 11:45:02 AM	00:02:38
			No Listo	En Llamada	6/23/2026 11:45:22 AM	00:02:58
			En Llamada	Ocupado en llamada activa	6/23/2026 11:45:23 AM	00:02:59
			No Listo	Post Llamada	6/23/2026 11:45:30 AM	00:03:06
			Listo	Listo manual	6/23/2026 11:45:34 AM	00:03:10
			No Listo	En Llamada	6/23/2026 11:45:46 AM	00:03:22
			En Llamada	Ocupado en llamada activa	6/23/2026 11:45:47 AM	00:03:23
			Listo	Listo manual	6/23/2026 11:45:59 AM	00:03:35
			No Listo	En Llamada	6/23/2026 11:46:02 AM	00:03:38
			En Llamada	Ocupado en llamada activa	6/23/2026 11:46:03 AM	00:03:39

Fuente: Vesta Analytics

13. Consumo internet canal principal 1 GB y backup 1 GB

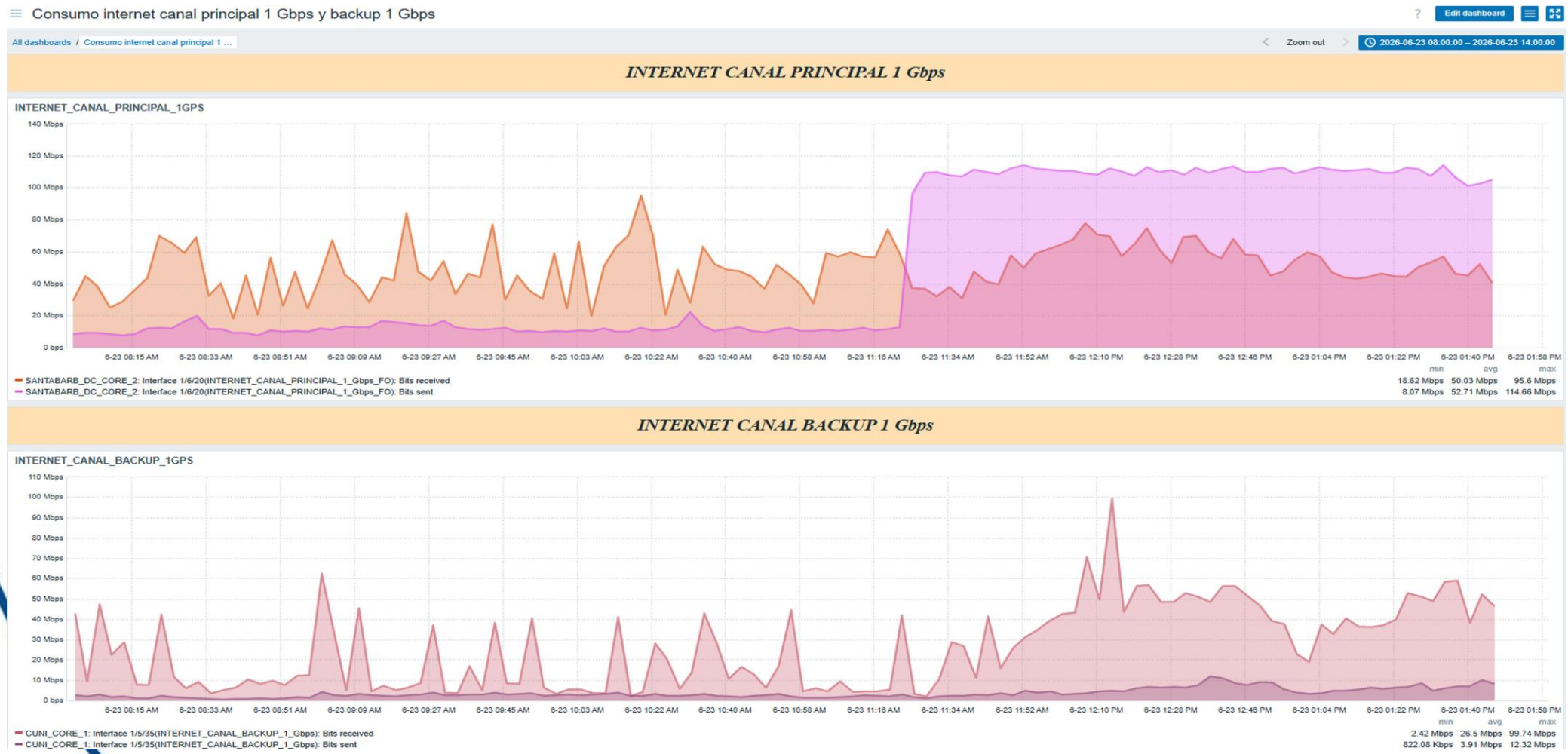

Fuente: Zabbix

14. Disponibilidad VPN VESTA FW_CUNI

Availability report

2026-06-23 00:00:00 – 2026-06-23 14:00:59

Host	Name	Problems	Ok
Fw_DC_Cuni_	VPN VESTA CUNI		100.0000%

Fuente: FW_CUNI SONICWALL

15. Novedades

- TICKET: INC 17633.

EVENTO: Daño en librería servidor SL150 de Oracle .

OBSERVACIONES: Se presenta daño de la librería StoraGetek SL150 de Oracle en el DataCenter de Santa Barbara, es un daño de daño de firmware, error de sistema operativo

- TICKET: INC-18742

EVENTO: Caída del enlace .CAD_MEBOG_SW1 TO_STABARB_DC_CORE2: Estado Actual: down

OBSERVACIONES: Se presenta caída en el enlace .CAD_MEBOG_SW1 TO_STABARB_DC_CORE2: Estado Actual: down, sobre las 13:44:41 del 2026.06.23 en esto momento el enlace sigue en DOWN

Fuente: FW_CUNI SONICWALL

Serás lo que creas

Gracias

Serás lo que creas